



Zonenplan Landschaft Wichtrach

Öffentliche Auflage
1:5'000



Plan Nr. 632 / 2	Auftraggeber: gemeinde wichtrach	Projektverfasser: geo regio Büro für Raumforschung Bahnhofstrasse 35 3400 Burgdorf
Datum: 27.03.2026	Gemeinde Wichtrach Stadelfeldstrasse 20 3114 Wichtrach Tel: +41 31 760 19 19 gemeinde@wichtrach.ch www.wichtrach.ch	Plandarstellung: BKW Eckelmann Hiltbrugg
Grösse: 89.1 x 105 cm		
Gezeichnet: hem/nos		
Kontrolliert: LU/TF		
<small>PLA_Ausschnittsplanung_Landscap_Markung_Vorbereitung_20250327</small>		

- Legende**
- Festlegungen**
- Historische Verkehrswege von nationaler Bedeutung (mit Substanz und mit viel Substanz)
 - Historische Verkehrswege von lokaler Bedeutung (mit Substanz und mit viel Substanz)
 - Archäologisches Schutzgebiet
 - Landschaftsschutzgebiet
 - Kommunales Naturschutzgebiet "Täll"
 - Markanter Einzelbaum
- Gefahrengebiete**
- Geringe Gefährdung
 - Mittlere Gefährdung
 - Erhebliche Gefährdung
 - Gefahrengebiet mit Restgefährdung
 - Gefahrengebiet mit nicht bestimmter Gefahrenstufe
- Hinweise**
- Schützenswerter Bau
 - Erhaltenswerter Bau
 - Baugruppe
 - BLN-Gebiet Nr. 1314 Aarelandschaft zwischen Thun und Bern
 - Kantonales Naturschutzgebiet (Nr. 1054)
 - Geschützte botanische Objekte (Nm. 9701, 9702, 9703)
 - Geschütztes botanisches Objekt (Nr. 97-01)
 - Nationale Trockenwiesen und -weiden (Nr. 12138)
 - Regionale Trockenwiesen und -weiden (Nr. 2288)
 - Wanderwege
 - Veloizeit- und Alltagsrouten
 - Offenes Fließgewässer
 - Eingedoltes Fließgewässer
 - Strasse, Weg, befestigte Flächen
 - Bauzonen und Bestandeszone
 - Gebäude
 - Wald
 - Gemeindegrenze

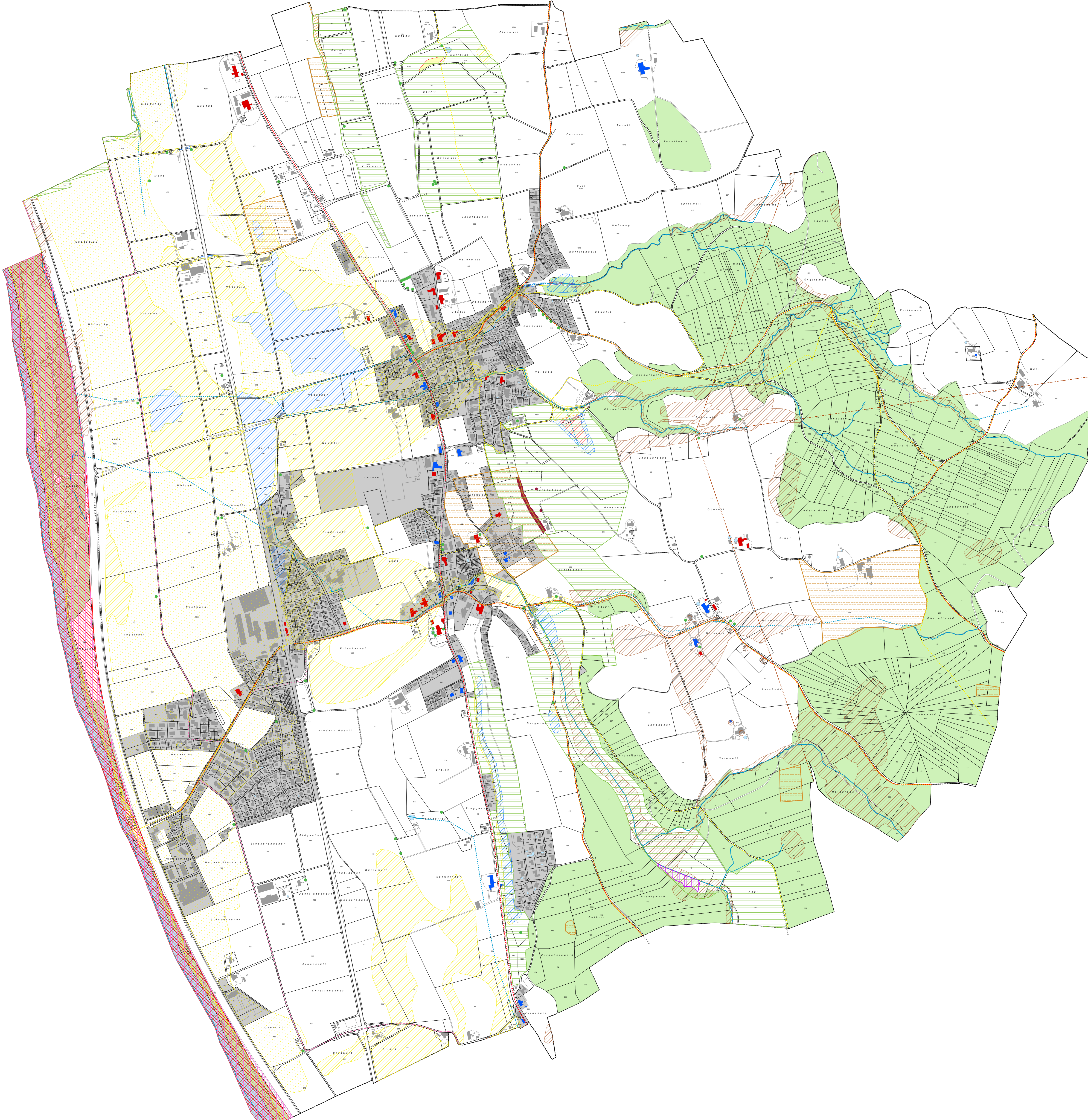

Genehmigungsvermerke

Öffentliche Mitwirkung	vom 30.10.2023 bis 01.12.2023
Kantonale Vorprüfung	vom 18.06.2025
Publikation im Amtsblatt	vom
Publikation im amtlichen Anzeiger	vom
Öffentliche Auflage	vom bis
Einspracheverhandlungen	am
Erlidigte Einsprachen (Anzahl)
Unerledigte Einsprachen (Anzahl)
Rechtsverwahrungen (Anzahl)
Beschlossen durch den Gemeinderat	am
Beschlossen durch die Gemeindeversammlung	am
Namens der Einwohnergemeinde	
Der Präsident:	Bruno Riem
Der Geschäftsleiter:	Andreas Stucki
Die Richtigkeit dieser Angaben bescheinigt:	Wichtrach, den
Der Geschäftsleiter:	Andreas Stucki
Genehmigt durch das Amt für Gemeinden und Raumordnung	am